

**COMUNE DI CALTAGIRONE**

(Provincia di Catania)

Elaborato grafico ai sensi del Regolamento ENAC per la liberalizzazione dell'uso delle aree di atterraggio, Edizione n° 1 del 05/05/2023, Art. 3 Comma 3 e Art. 20 - Indicazione ostacoli

COMMITTENTE:  
Aviosuperficie Massarotti

TAV. 4 DATA 10/12/2022

SCALA 1:270

CONTENUTO Elaborato grafico

AGGIORN. DISEGNO

**ING. LORENZO BELCASTRO**

L. 80 F. CAVALLI N°1  
04100 LATINA (LT)  
CELL. +39 334 1916962  
EMAIL: LORENZOBELCASTRO1@GMAIL.COM

FIRMA E TIMBRO:



**Dati Identificativi:**

**Ubicazione:**  
- Caltagirone, CT - 95041 - C.da Caudarella SP 34

**Coordinate geografiche:**  
- 37° 11' 25" N  
- 14° 32' 58" E

**Contatti:**  
- Cell +39 338 2941236  
- Mail: renato@sunflyers.it

- LEGENDA**
- AS - Approach Surface
  - TS - Tarstional Surface
  - Runway
  - 04-22 Orientamento magnetico Runway
  - IHS - Inner Horizontal Surface
  - CS - Conical Surface
  - Circuito
- Elevazione terreno < 10 m  
Elevazione terreno > 10 m

E  
L  
A  
B  
O  
R  
A  
T  
O  
R  
I  
O  
G  
R  
A  
F  
I  
C  
O

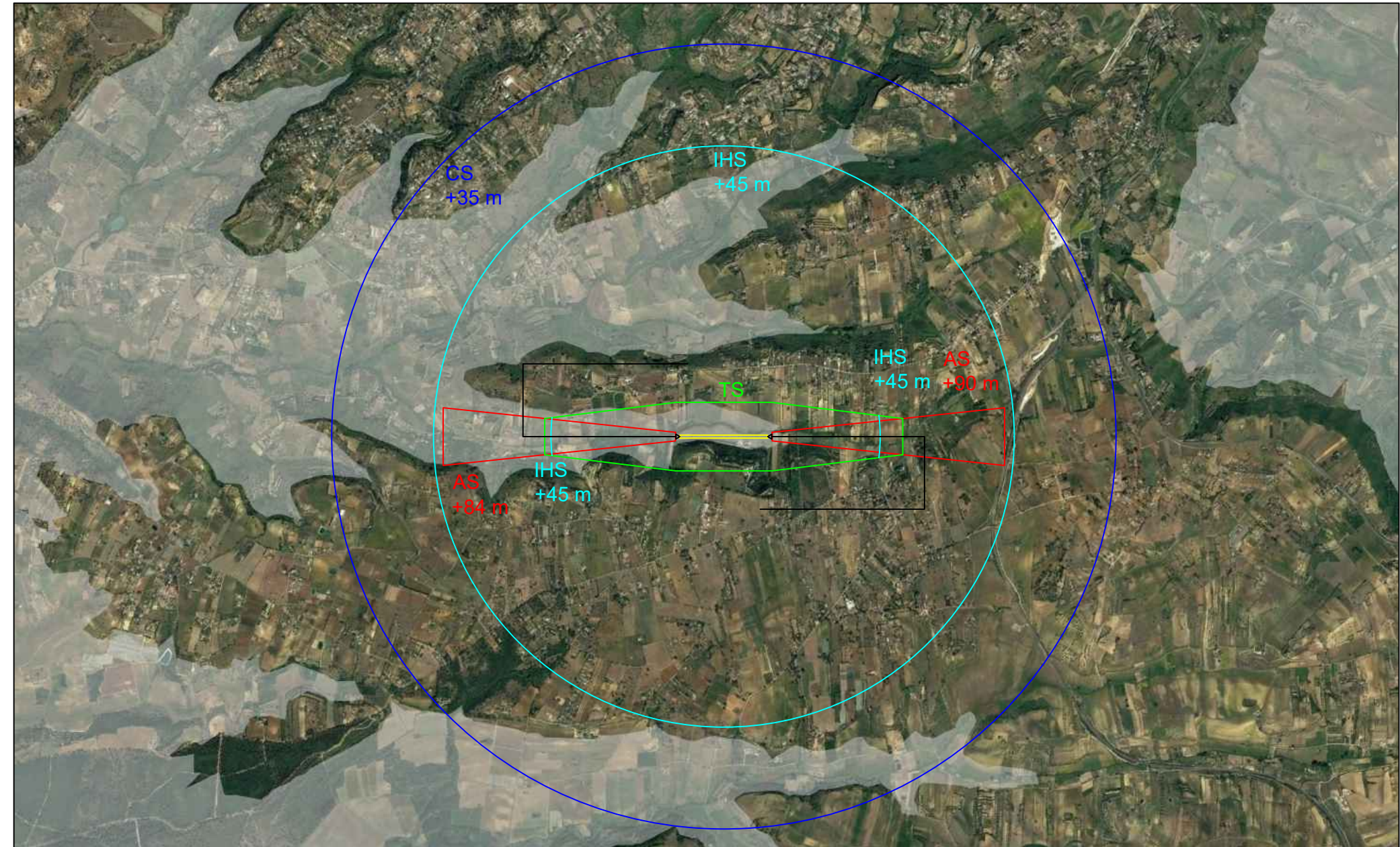

*Handwritten signature: R. Belcastro*